



TALLER CIENTÍFICO



UNIVERSIDAD NACIONAL de MAR DEL PLATA
FACULTAD de CIENCIAS AGRARIAS



¿CÓMO SE AFECTAN LAS PROTEÍNAS Y OTROS COMPONENTES DE GRANO AL CAMBIAR LA RELACIÓN FUENTE/DESTINO?

González Belo, R. ; Laserna, M.P., Izquierdo, N.G.



Evaluar los efectos de la relación fuente/destino sobre la acumulación de aceite y proteína



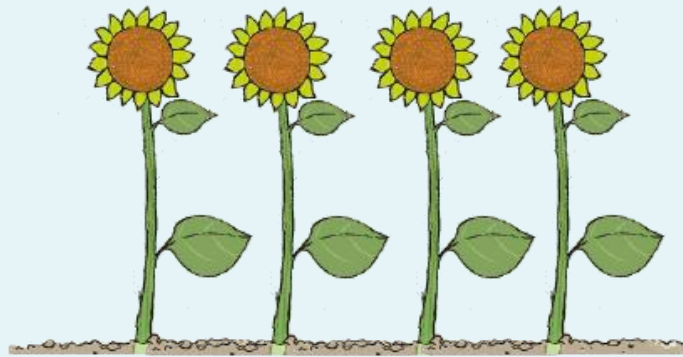
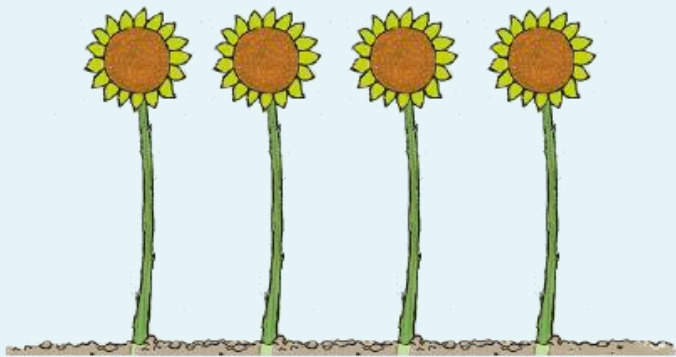
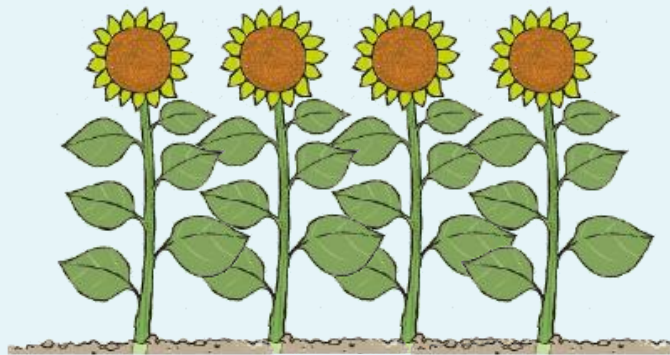

↓ F/D

↑ F/D



TALLER CIENTÍFICO



UNIVERSIDAD NACIONAL de MAR DEL PLATA
FACULTAD de CIENCIAS AGRARIAS



Resultados

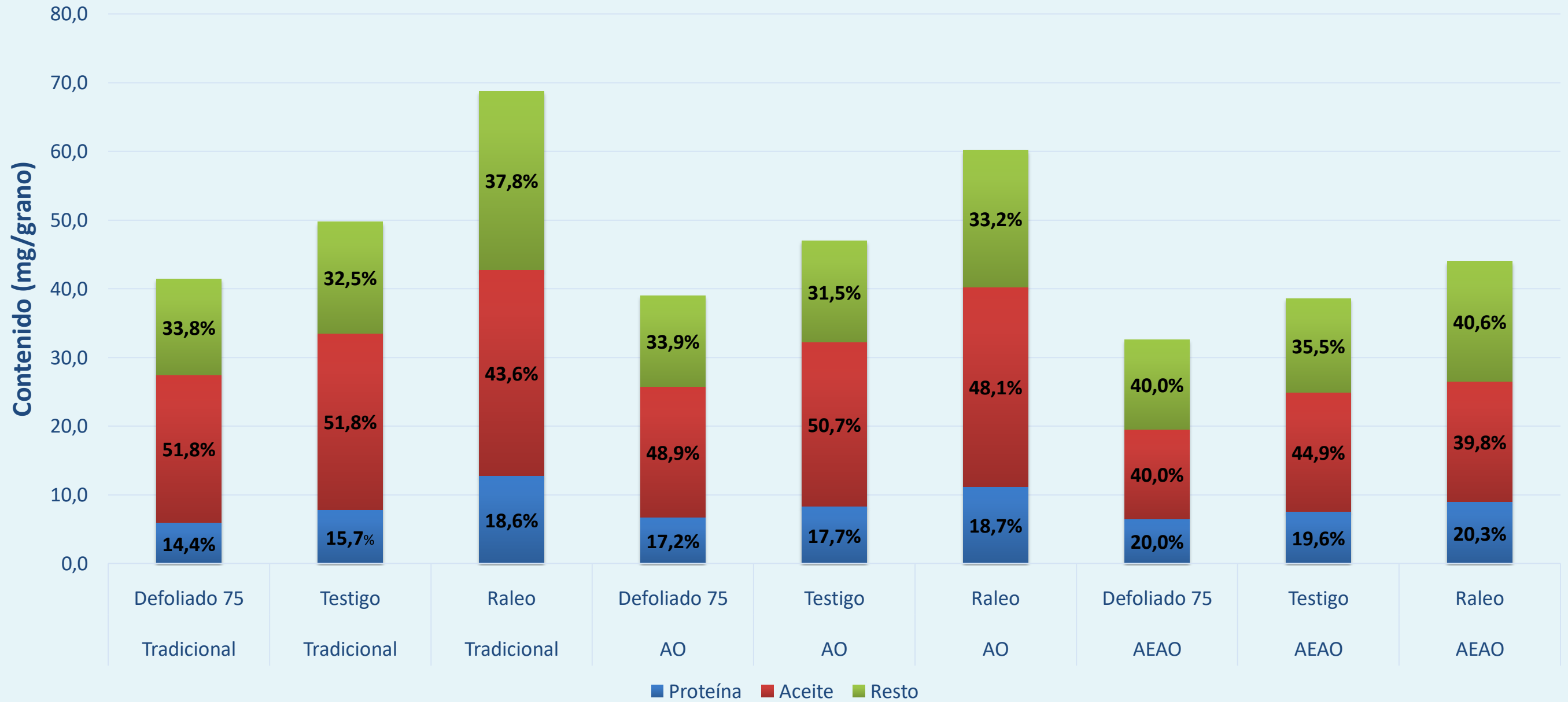

TALLER CIENTÍFICO



UNIVERSIDAD NACIONAL de MAR DEL PLATA
FACULTAD de CIENCIAS AGRARIAS



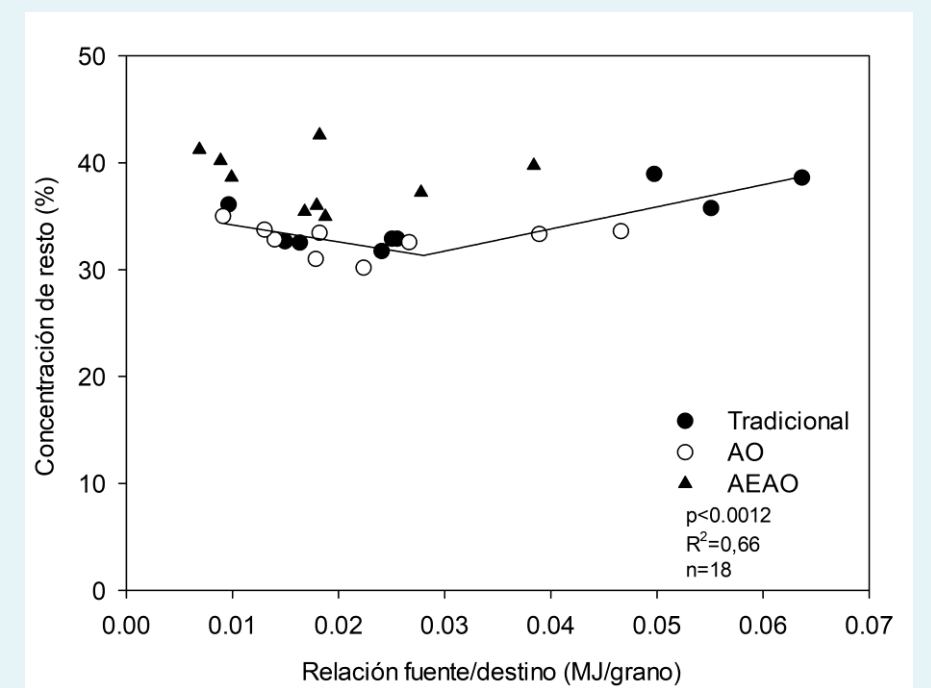
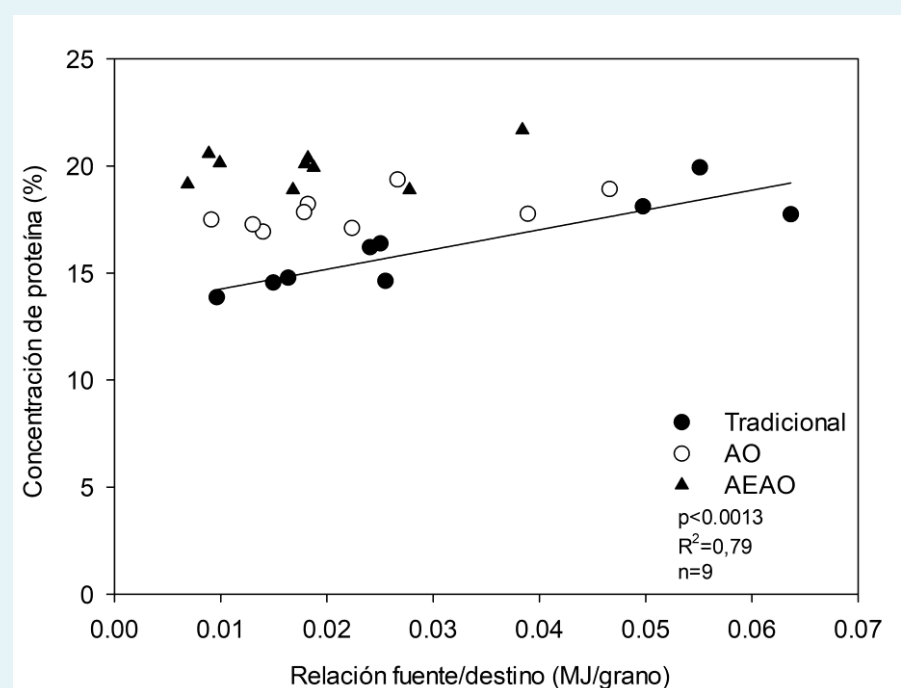
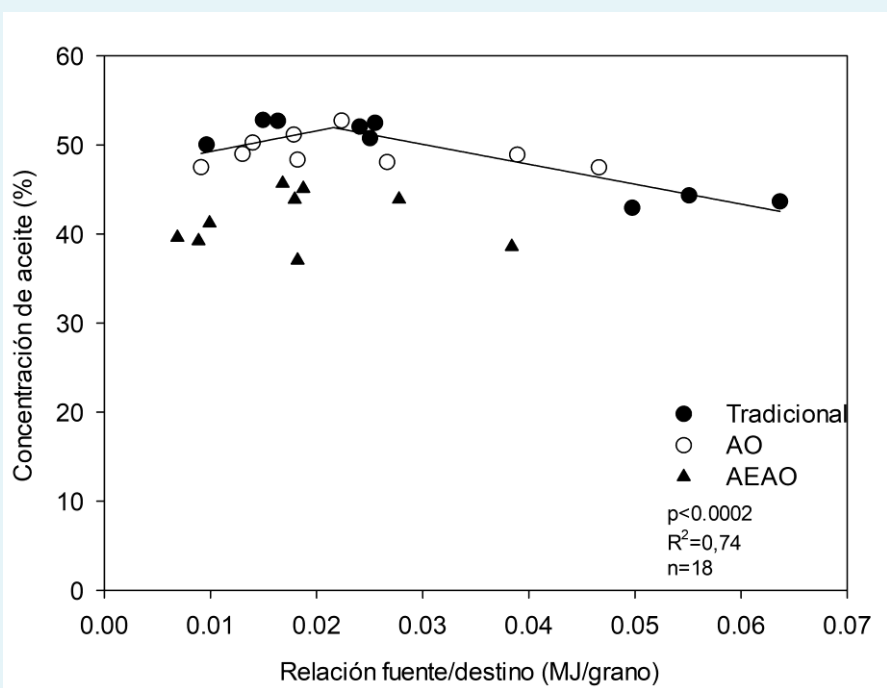
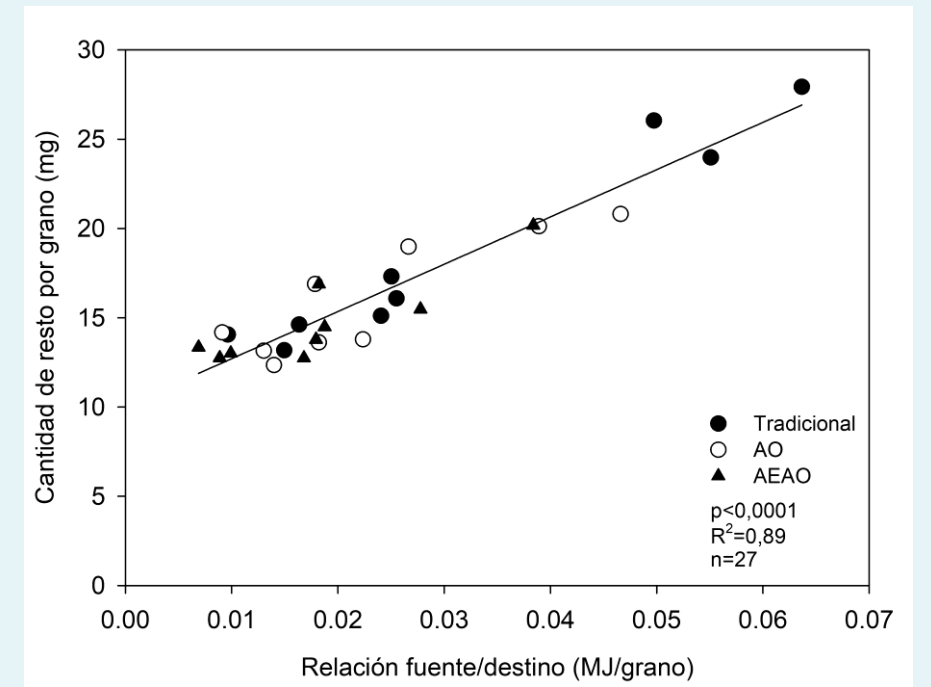
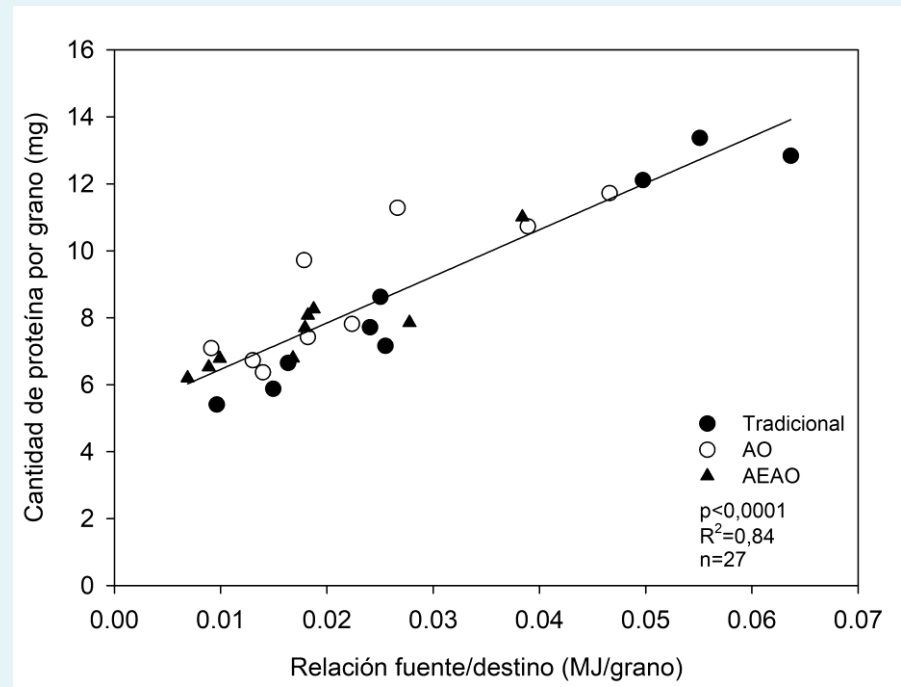
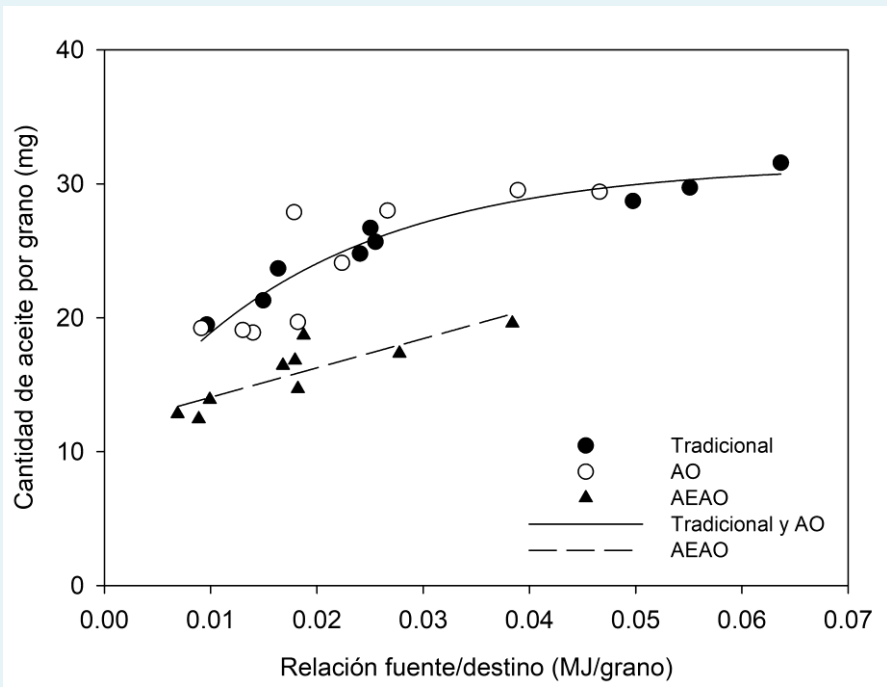



TALLER CIENTÍFICO

Gracias

por su atención



UNIVERSIDAD NACIONAL *de* MAR DEL PLATA
FACULTAD *de* CIENCIAS AGRARIAS

