



Bolsa
de Cereales

INFORME CIERRE DE CAMPAÑA

GIRASOL 2021/22

26 de abril de 2022

Depto. Estimaciones Agrícolas
Instituto de Estudios Económicos



PANORAMA AGRÍCOLA SEMANAL



ESTADO Y CONDICIÓN DE CULTIVOS

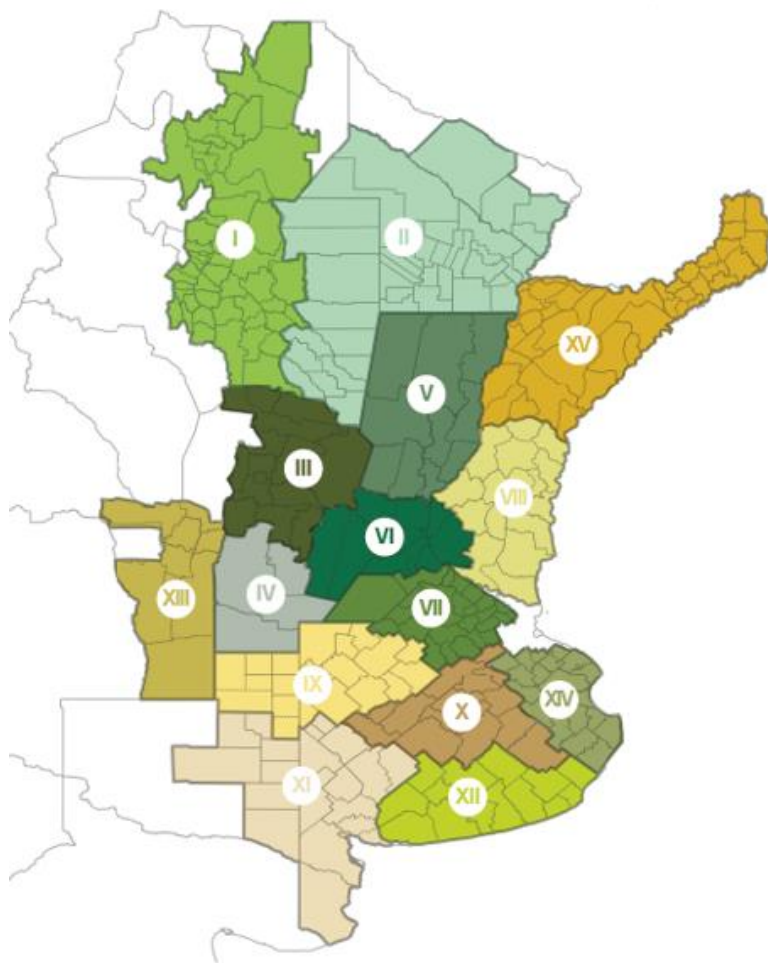

REGIONES

- I - NOA (Noroeste Argentino)
- II - NEA (Noreste Argentino)
- III - Centro-Norte de Córdoba
- IV - Sur de Córdoba
- V - Centro-Norte de Santa Fe
- VI - Núcleo Norte
- VII - Núcleo Sur
- VIII - Centro-Este de Entre Ríos
- IX - Norte de La Pampa - Oeste de Buenos Aires
- X - Centro de Buenos Aires
- XI - Sudoeste de Buenos Aires - Sur de La Pampa
- XII - Sudeste de Buenos Aires
- XIII - San Luis
- XIV - Cuenca del Salado
- XV - Corrientes - Misiones

Agradecemos el aporte de nuestra Red de Colaboradores en todo el país

- ❖ **Se sembraron 1,7 MHa**, una superficie que se ubica 5,6 % por encima del ciclo previo, y un 1,7 % por encima del promedio de área sembrada en las últimas cinco campañas.
- ❖ **La campaña finaliza 100 mTn por debajo al escenario inicial.** Cae la producción por fallas de polinización debido a intensos golpes de calor y elevada incidencia de cancro del tallo (*Phomopsis helianthi*) durante llenado de grano, concentrados en los núcleos girasoleros del sur del área agrícola.
- ❖ La **producción total nacional se ubica en 3,4 MTn**, igualando la producción 2020/21 y la de las últimas 5 campañas, y superando en un 6,6 % el volumen promedio de los últimos 10 años (3,19 MTn).
- ❖ Correcciones realizadas sobre la distribución del área implantada mejoraron la precisión en el cálculo del **rinde medio nacional, finalmente estimado en 20,4 qq/Ha**. Esta productividad desciende un -5 % en comparación al ciclo previo y un -3,4 % comparado al promedio de las últimas cinco campañas.
- ❖ El actual volumen de producción, junto con la suba del precio, generaría **un aporte récord a la economía argentina de USD 1.909 millones**. También aportaría USD 495 y 1.202 millones en términos de recaudación fiscal y exportaciones, respectivamente.

Girasol 2021/22

1,7 MHa

+5,6 % vs Campaña 2020/21

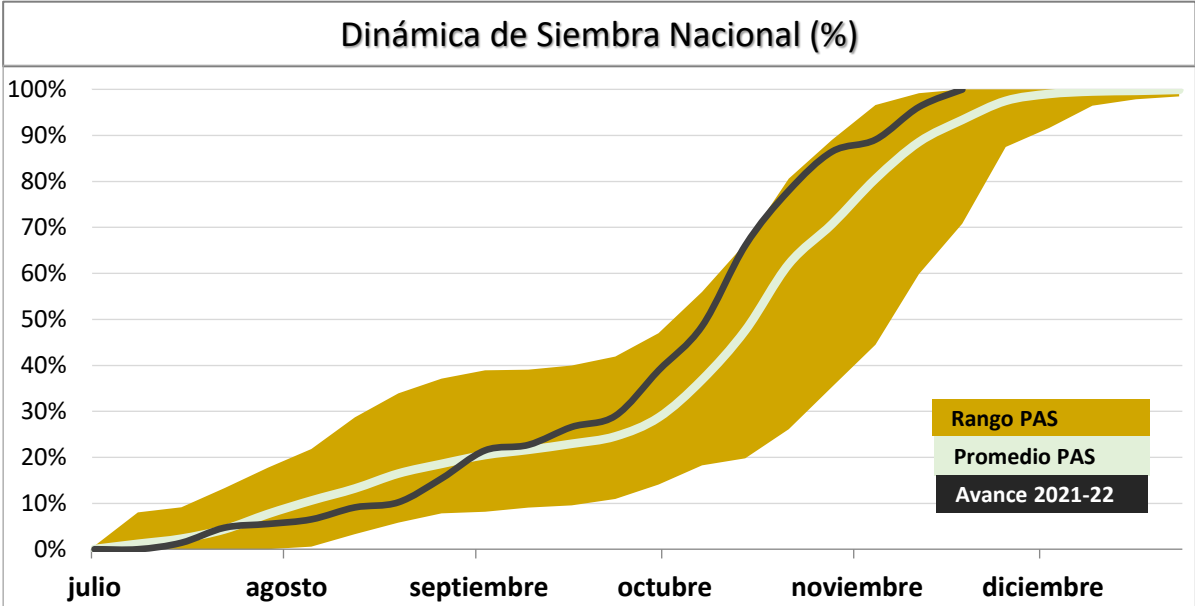
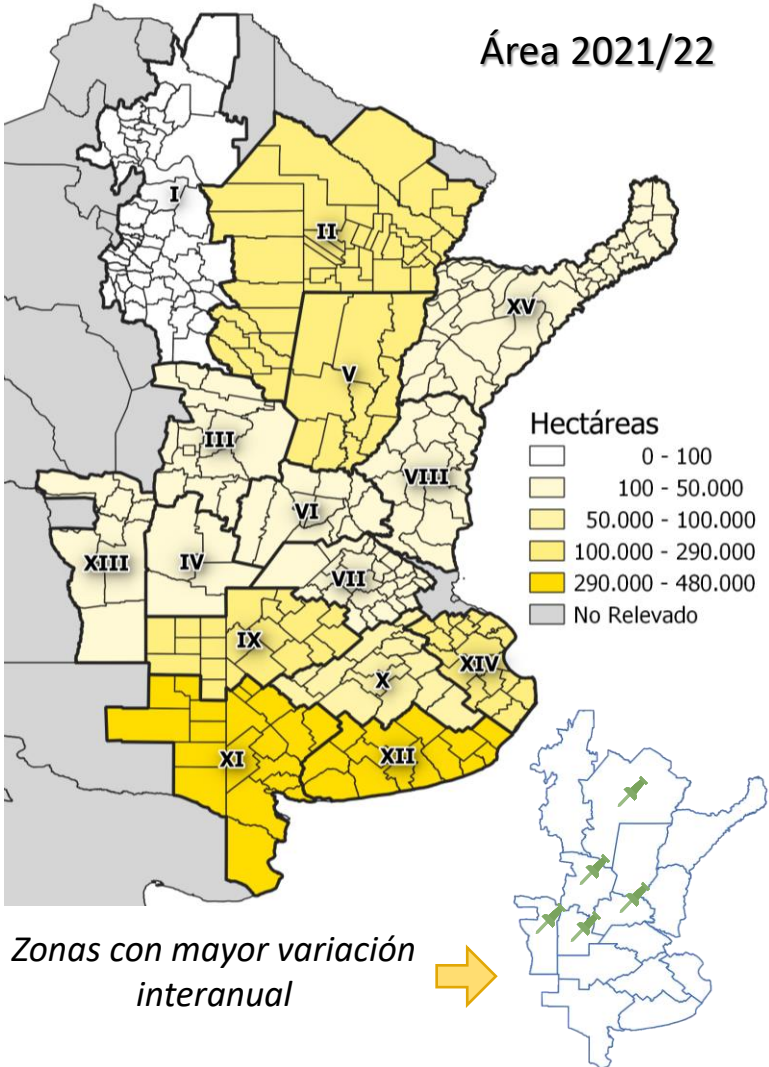

		Superficie (Has)	V.I.A. (%)
		2019/20	
I	NOA	-	
II	NEA	120.000	24,7
III	Ctro N Cba	13.000	136,4
IV	S Cba	47.500	126,2
V	Ctro N SFe	180.000	0,4
VI	Núcleo Norte	21.000	100,0
VII	Núcleo Sur	9.000	5,9
VIII	Ctro E ER	8.000	6,7
IX	N LP-OBA	150.000	0,7
X	Ctro BA	81.000	1,1
XI	SO BA-S LP	430.000	0,4
XII	SE BA	480.000	0,7
XIII	SL	42.000	121,1
XIV	Cuenca Sal	110.000	-8,5
XV	Otras	8.500	6,3
TOTAL		1.700.000	5,6

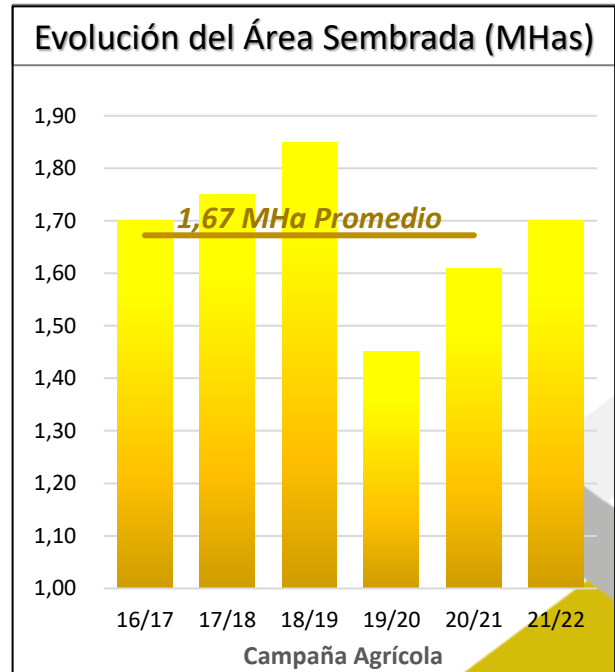

Evolución del Girasol 2021/22 en Argentina

Condición de cultivo: Regular/Mala Normal Excelente/Buena

Fenología: Siembra Diferenciación de Hojas Botón Floral Floración Llenado de Grano Madurez Fisiológica Cosecha

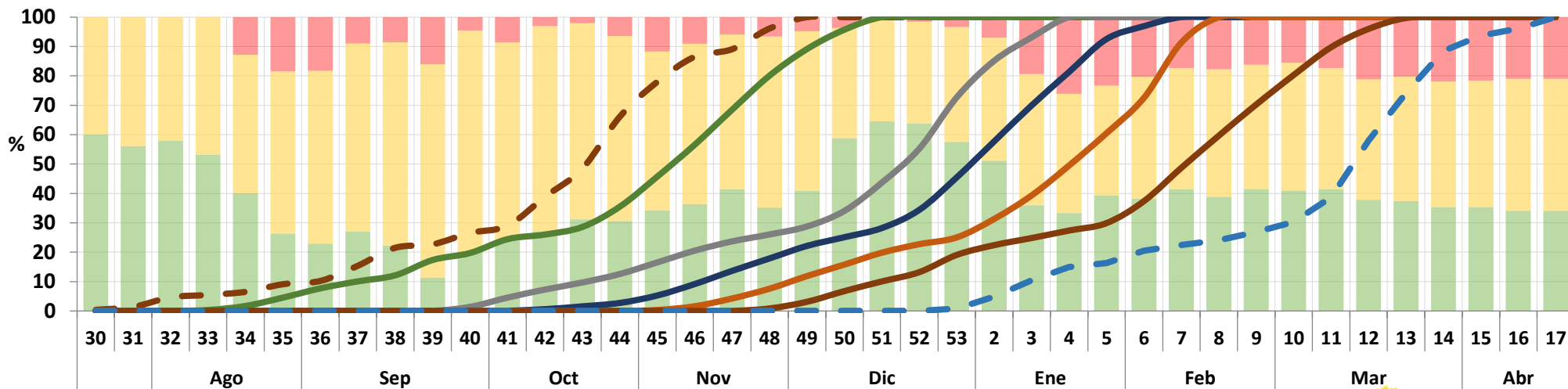

¿Cómo evolucionó el Girasol a lo largo del ciclo productivo?



3,5 MTn

14-sep-21

16-feb

- 200 mTn

25-abr

+ 100 mTn

Ajuste de área sembrada

3,4 MTn

25-abr-22

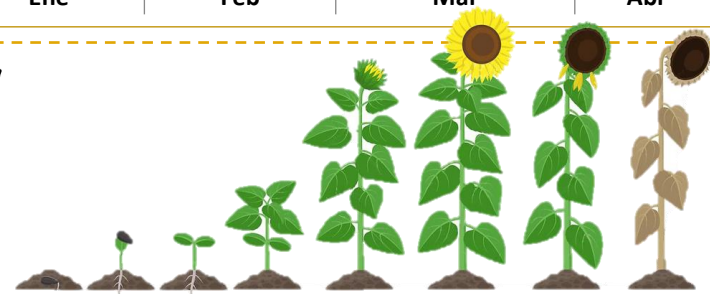

FECHA	20-October	15-Diciembre	19-Enero
ESTADO FENOLÓGICO	29 % Expansión foliar - 10 % Botón floral - 2 % Floración	44 % Botón floral - 28 % Floración - 20 % Llenado	81 % Floración - 50 % Llenado - 27 % Madurez
CONDICIÓN HÍDRICA	59 % Adecuada/Óptima 41 % Regular/Sequía	86 % Adecuada/Óptima 13 % Regular/Sequía	40 % Adecuada/Óptima 60 % Regular/Sequía
CONDICIÓN DE CULTIVO	31 % Excelente/Buena 2 % Regular/Mala	65 % Excelente/Buena 1 % Regular/Mala	33 % Excelente/Buena 26 % Regular/Mala

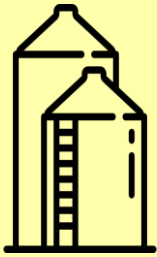

3.400.000 Toneladas
+ 6,6 % vs últimos 10 años



Dinámica de Cosecha Regional (%)

— NEA 21/22 — CN Santa Fe 21/22 — SE Bs As 21/22
- - - NEA Promedio* - - - CN Santa Fe Promedio* - - - SE Bs As Promedio*

*Promedio de cosecha campaña agrícola 2016/17 a 2020/21

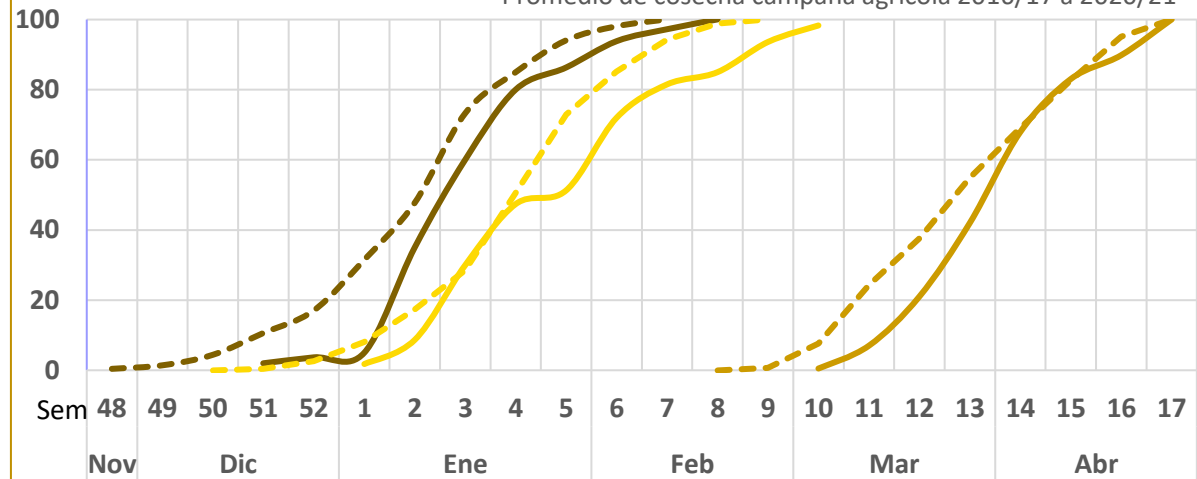

Producción 2021/22

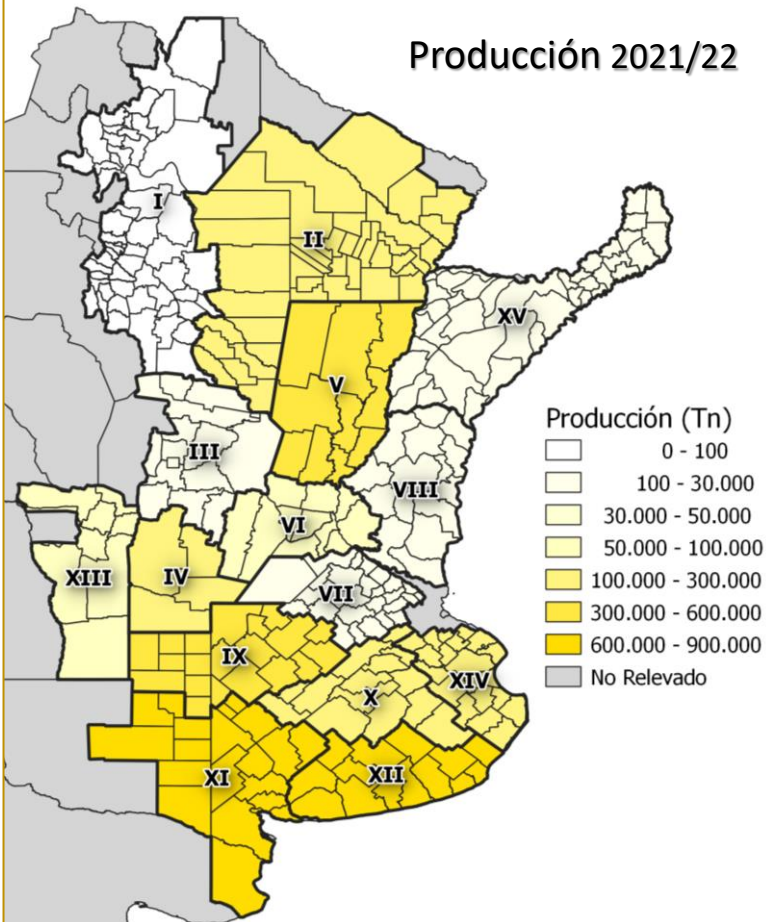

Dinámica de Cosecha Nacional (%)

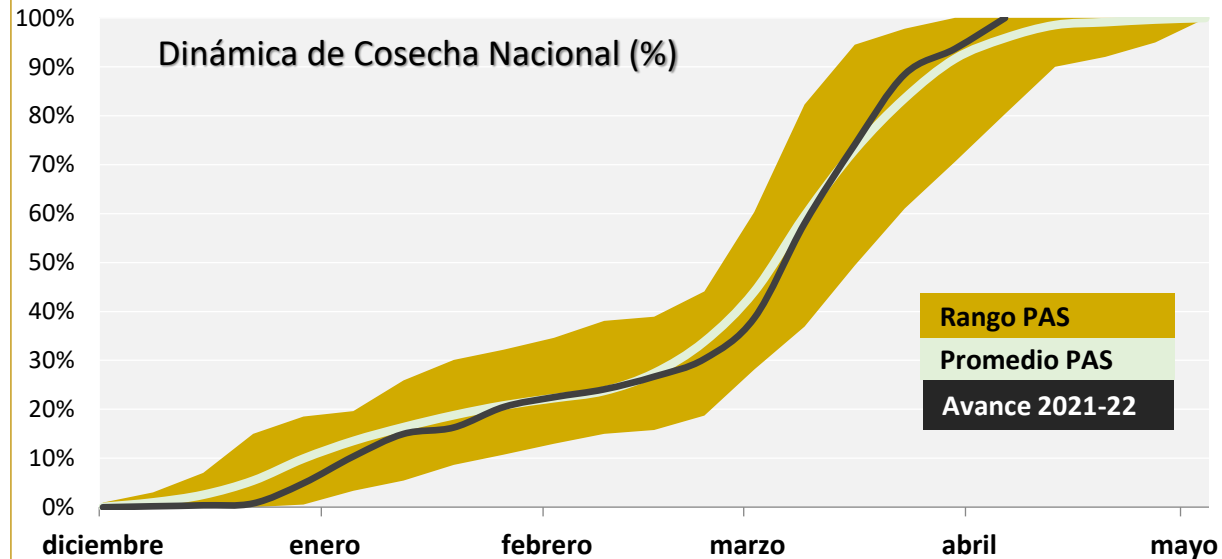

Rinde Nacional 2021/22:

20,4 qq/Ha



- 5 % vs 2019/20

- 3,4 % vs últimos 5 años

Evolución del rendimiento de Girasol en Argentina (qq/Ha)

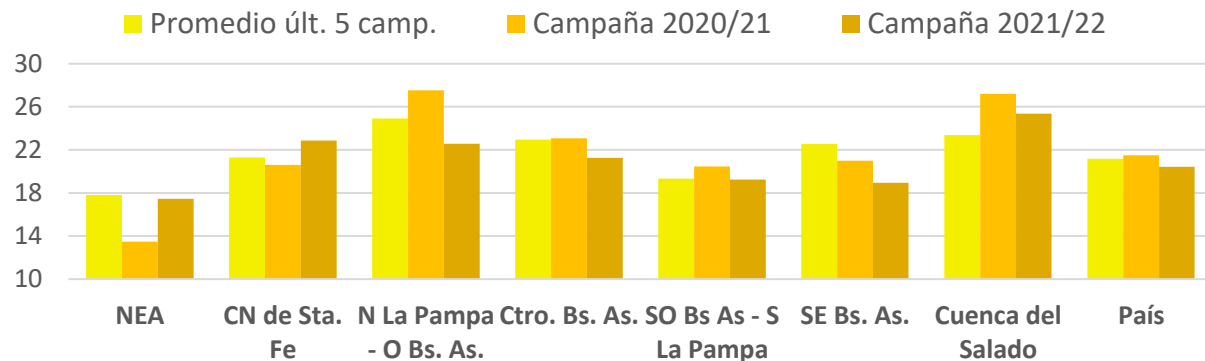

Rindes regionales (qq/Ha)

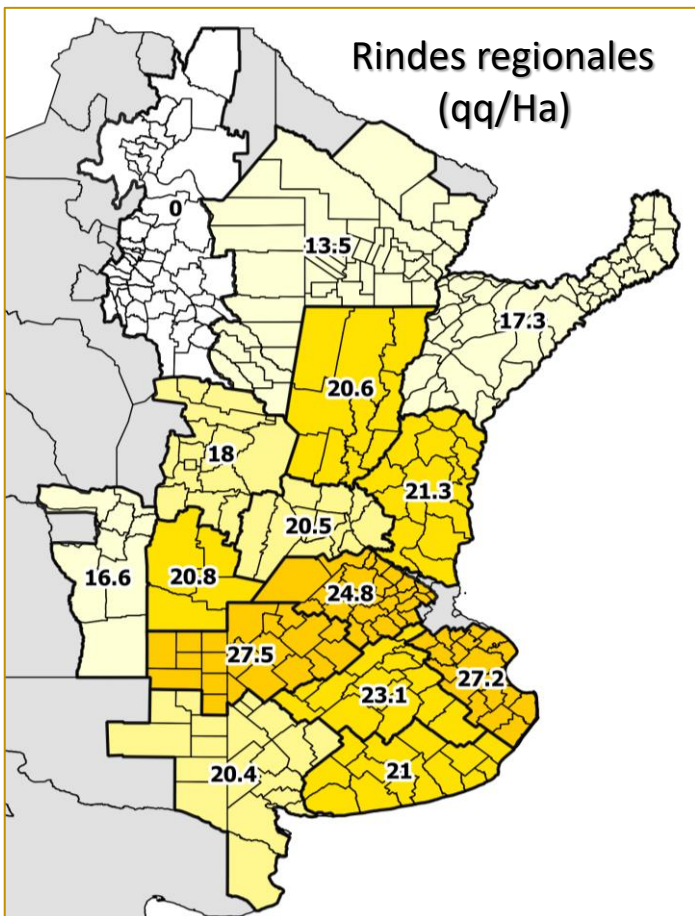

Diferencia porcentual de rendimientos zonales vs. U5C

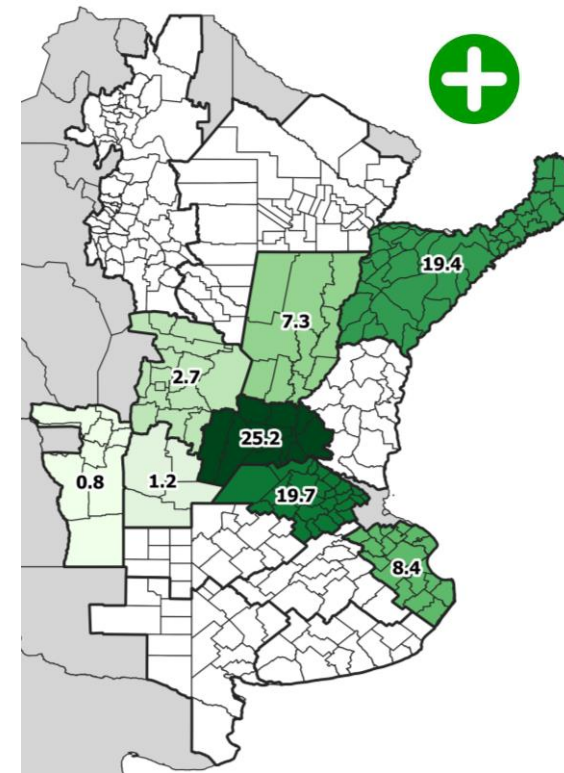
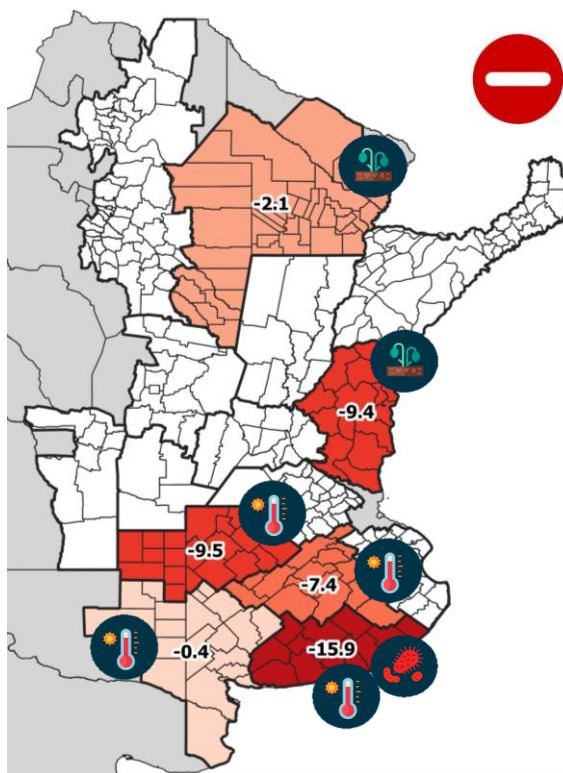

IMPACTO ECONÓMICO

Molienda de Girasol

en millones de toneladas

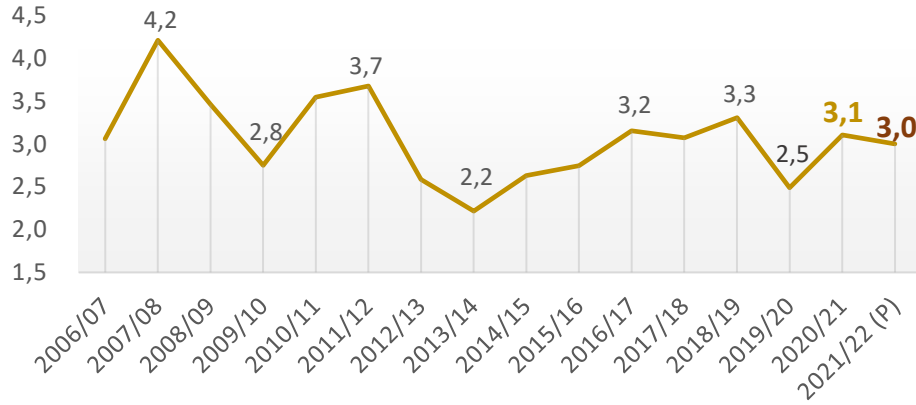

EVOLUCIÓN DEL PRECIO DISPONIBLE

en dólares por tonelada

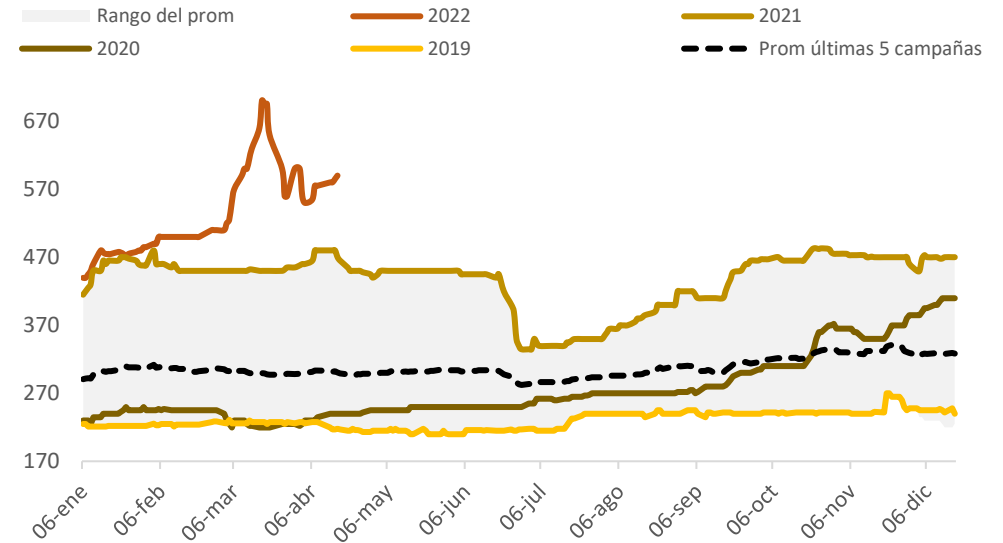

COMPRAS 2021/22 (al 13-04-22)

Sector Exportador e Industrial = 2,05 Mill Tns (95% Sector Industrial)
% Vendido/Producido = 62% (restan por vender 1,25 Mill Tns)

Exportaciones de Aceite de Girasol

en millones de toneladas

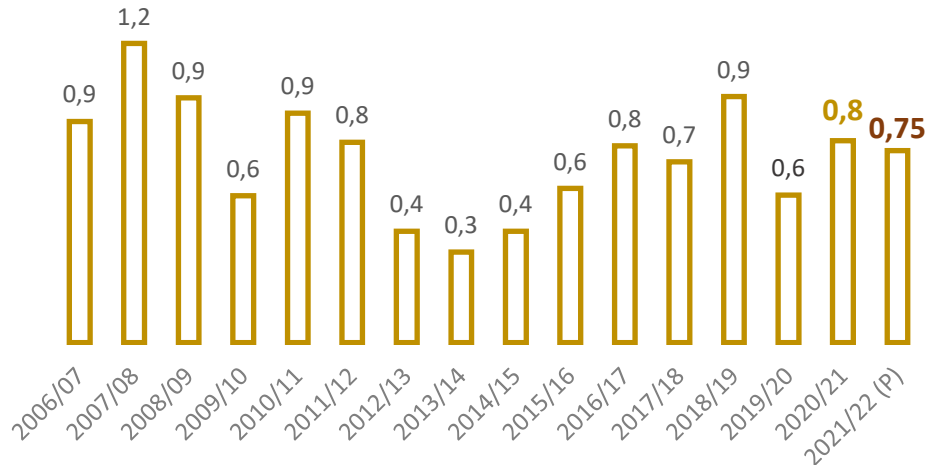

CONTRIBUCIÓN DE LA CADENA A LA ECONOMÍA

en millones de dólares

