



Bolsa
de Cereales

INFORME CIERRE DE CAMPAÑA

GIRASOL 2020/21

27 de abril de 2021

Depto. Estimaciones Agrícolas
Instituto de Estudios Económicos



PANORAMA AGRÍCOLA SEMANAL



ESTADO Y CONDICIÓN DE CULTIVOS

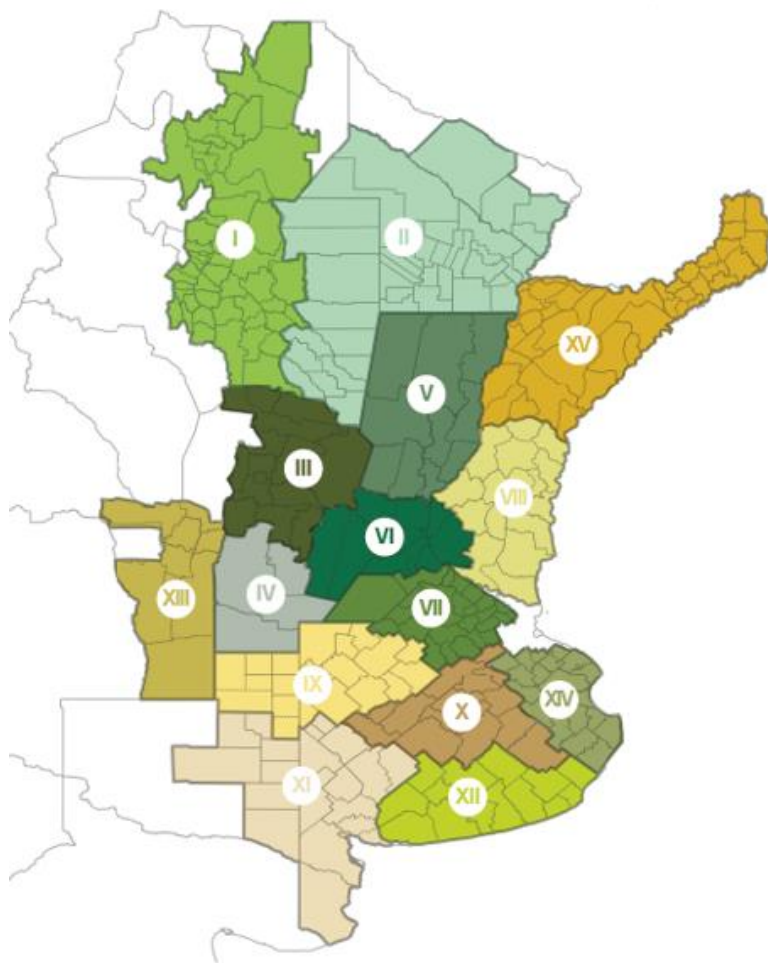

REGIONES

- I - NOA (Noroeste Argentino)
- II - NEA (Noreste Argentino)
- III - Centro-Norte de Córdoba
- IV - Sur de Córdoba
- V - Centro-Norte de Santa Fe
- VI - Núcleo Norte
- VII - Núcleo Sur
- VIII - Centro-Este de Entre Ríos
- IX - Norte de La Pampa - Oeste de Buenos Aires
- X - Centro de Buenos Aires
- XI - Sudoeste de Buenos Aires - Sur de La Pampa
- XII - Sudeste de Buenos Aires
- XIII - San Luis
- XIV - Cuenca del Salado
- XV - Corrientes - Misiones

Agradecemos el aporte de nuestra Red de Colaboradores en todo el país

- ❖ **Se sembraron 1,3 Mha**, la superficie más baja desde la campaña 2009/10. Retracción del área debido a déficit hídrico. Zonas más afectadas: NEA y Centro-Norte de Santa Fe.
- ❖ **La campaña finaliza 400 mTn por debajo al escenario inicial**, debido a registros de precipitaciones inferiores a los promedios históricos, fallas de polinización y elevada incidencia de cancro del tallo (*Phomopsis helianthi*) durante llenado de grano.
- ❖ La **producción total nacional se ubica en 2,7 MTn**, reflejando una caída de un 10 % interanual y ranqueando como la mas baja en siete años (Campaña 2013/14: 2,3 MTn).
- ❖ El **rinde promedio nacional fue de 21,6 qq/Ha**, y desciende un 2,8 % en comparación al ciclo previo. Sin embargo, se mantiene un 2,5 % por encima del promedio de las últimas 5 campañas.
- ❖ Mas allá de la caída de la producción, **aportará a la economía argentina un valor agregado de USD 1.477 millones en el 2021**, un 43% por encima del valor del año pasado, gracias al aumento registrado en los precios del cultivo, que superan los máximos de los últimas cinco campañas. Adicionalmente, generará exportaciones por USD 699 millones (+17% i.a.) y aportará USD 350 millones en recaudación fiscal (+36% i.a.).

ÁREA SEMBRADA

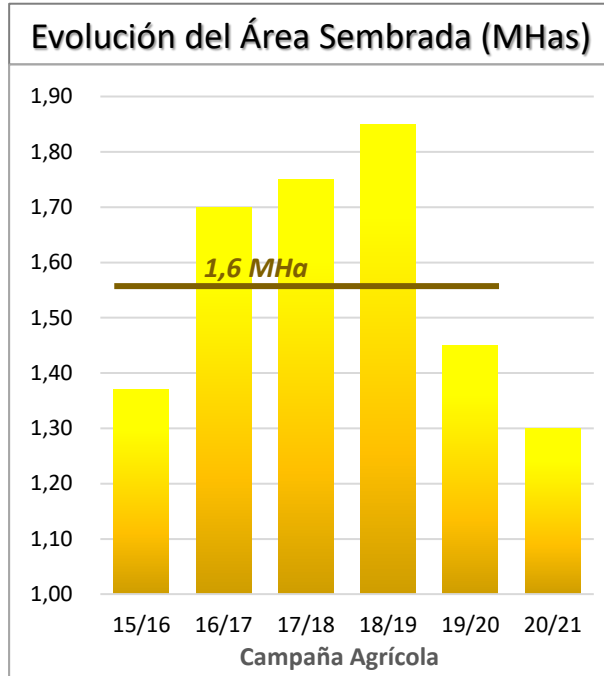
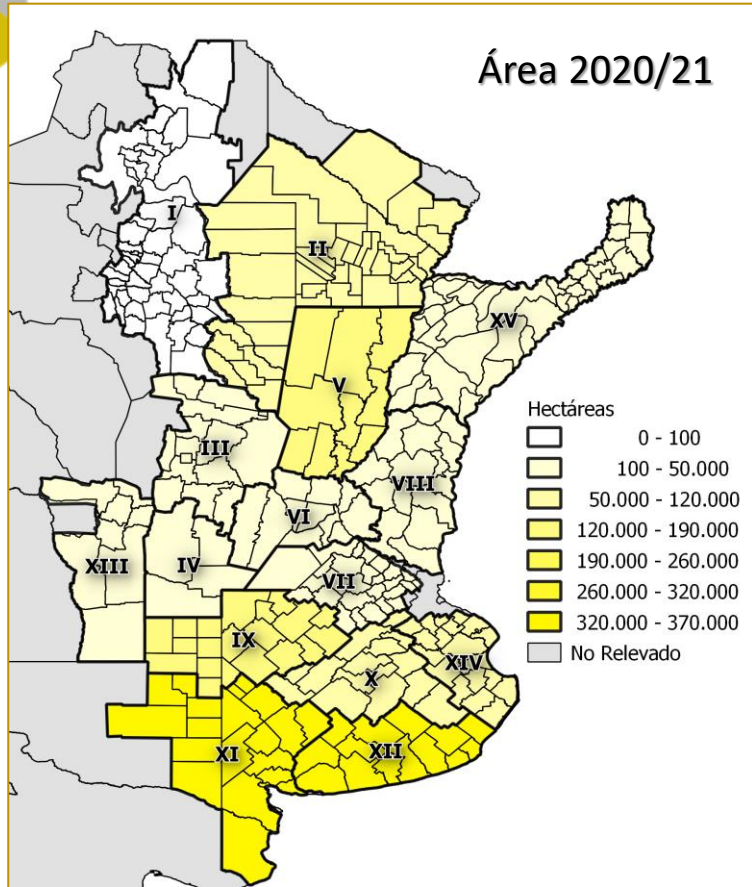

		Superficie (Has)	V.I.A. (%)
		2019/20	
I	NOA	-	
II	NEA	65.000	-75,0
III	Ctro N Cba	5.500	0,0
IV	S Cba	21.000	2,4
V	Ctro N SFe	160.000	-20,8
VI	Núcleo Norte	10.500	5,0
VII	Núcleo Sur	8.500	0,0
VIII	Ctro E ER	7.500	0,0
IX	N LP-OBA	122.000	16,2
X	Ctro BA	69.000	15,0
XI	SO BA-S LP	340.000	13,3
XII	SE BA	364.000	4,0
XIII	SL	19.000	5,6
XIV	Cuenca Sal	100.000	5,3
XV	Otras	8.000	0,0
TOTAL		1.300.000	-10,3

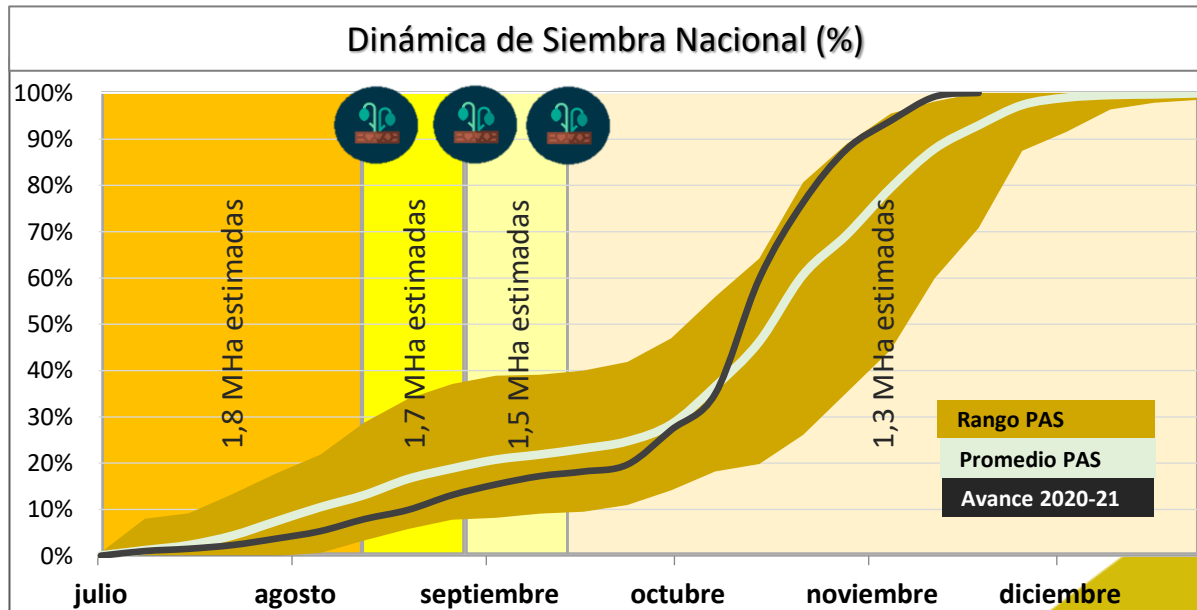

Girasol 2020/21
1,3 MHAs



- 10,3 % vs
 Campaña 2019/20

Zonas relevantes con mayor
 reducción de área

Evolución del Girasol 2020/21 en Argentina

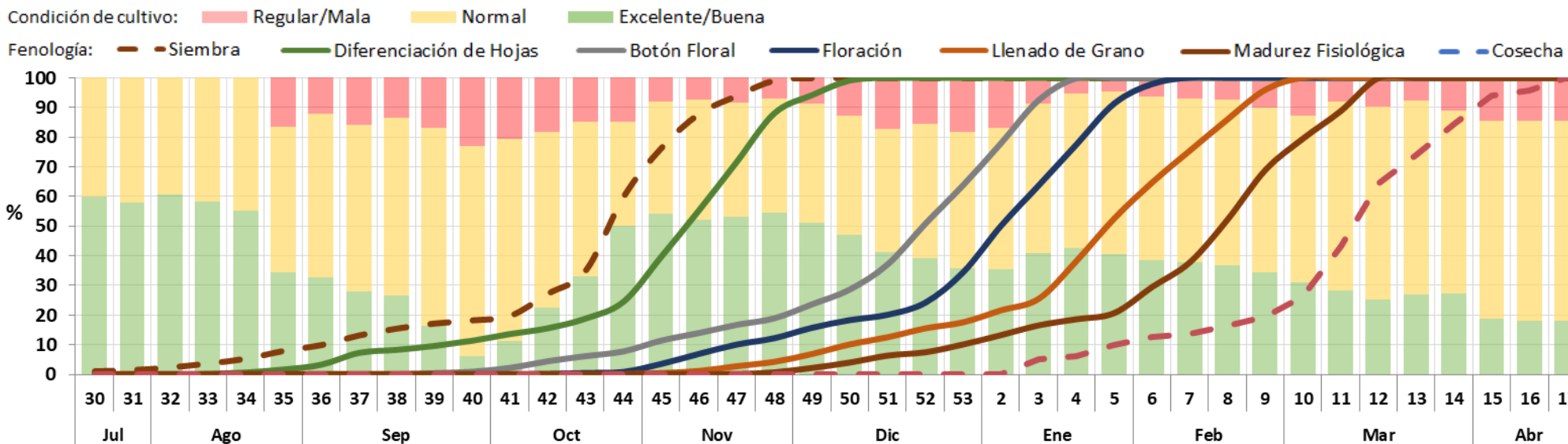

¿Cómo evolucionó el Girasol a lo largo del ciclo productivo?

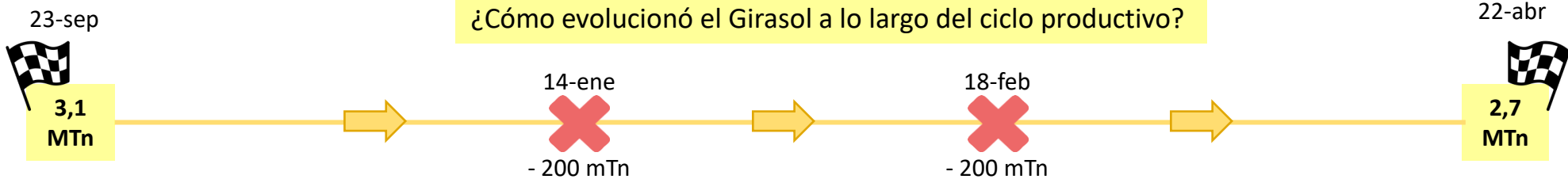

FECHA	30-Septiembre	25-Noviembre	10-Febrero
ESTADO FENOLÓGICO	18 % Expansión foliar - 1 % Botón floral - 0 % Floración	19 % Botón floral - 12 % Floración - 4 % Llenado	100 % Floración - 75 % Llenado - 38 % Madurez
CONDICIÓN HÍDRICA	21 % Adecuada/Óptima 79 % Regular/Sequía	88 % Adecuada/Óptima 12 % Regular/Sequía	71 % Adecuada/Óptima 29 % Regular/Sequía
CONDICIÓN DE CULTIVO	6 % Excelente/Buena 23 % Regular/Mala	55 % Excelente/Buena 7 % Regular/Mala	38 % Excelente/Buena 7 % Regular/Mala

Producción 2020/21

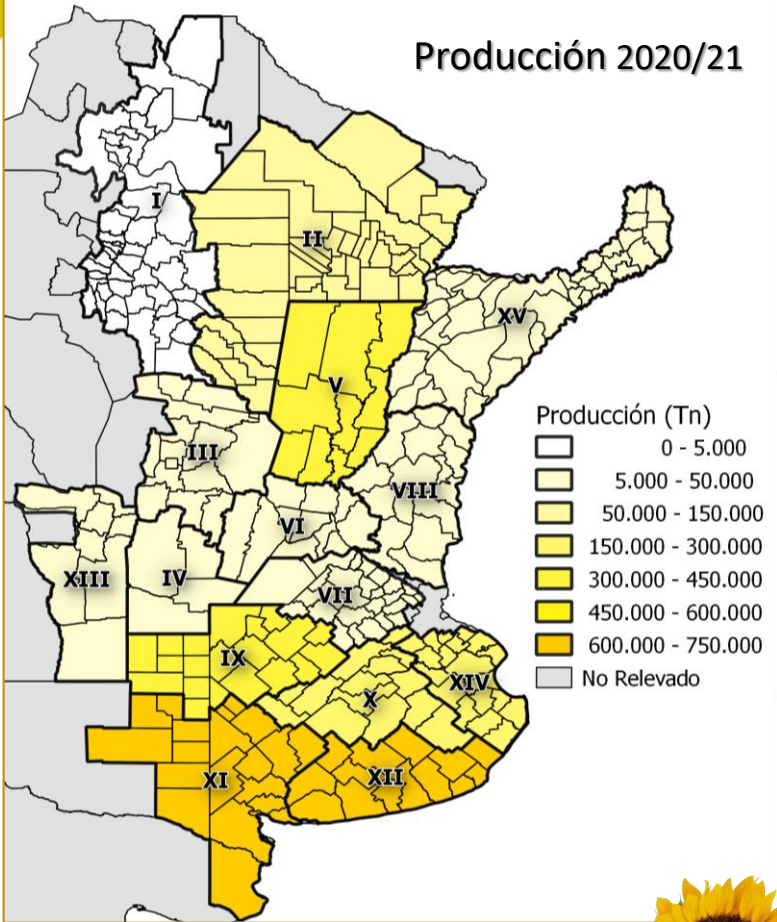

Dinámica de Cosecha Regional (%)

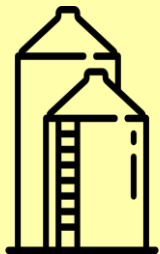
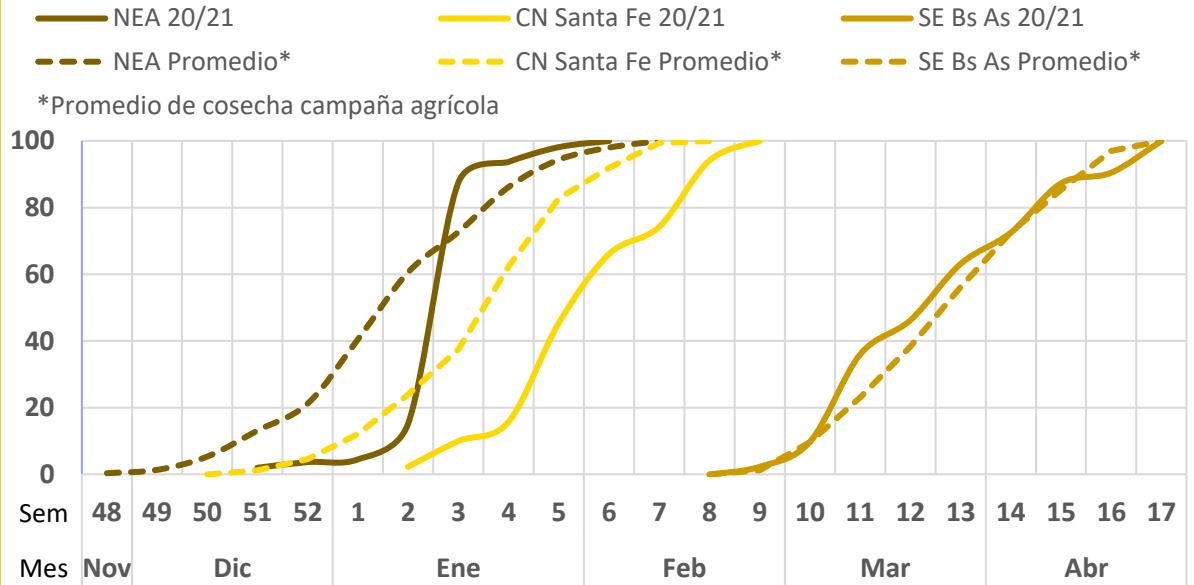

2.700.000 Toneladas

-10% vs 2019/20

-17,7% vs últimos 5 años



Dinámica de Cosecha Nacional (%)

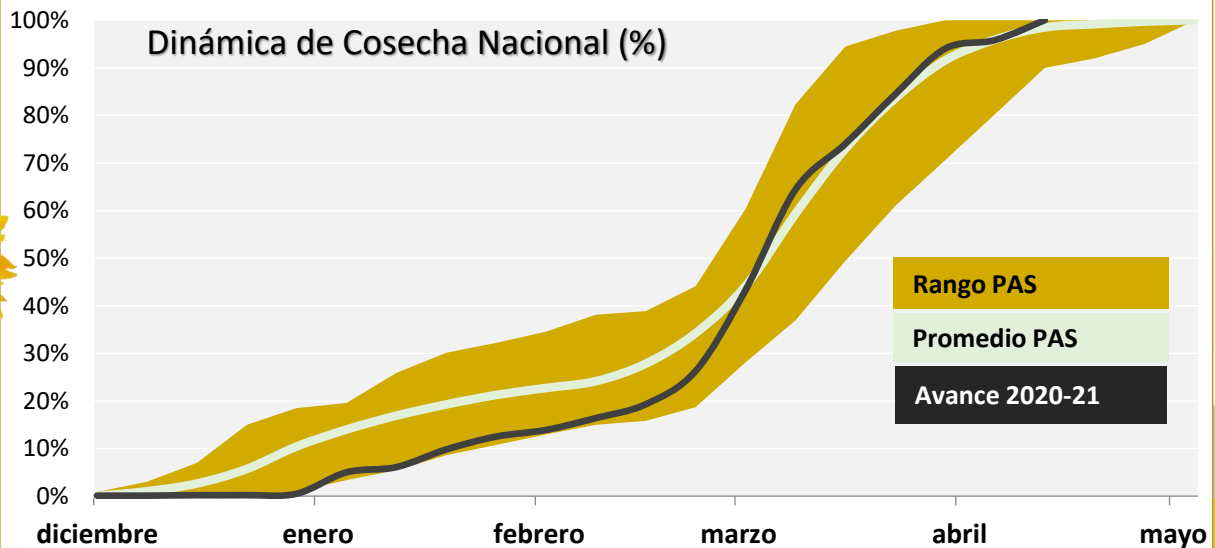

Rinde Nacional 2020/21:

21,6 qq/Ha



- 2,8 % vs 2019/20
+ 2,5 % vs últimos 5 años

Evolución del rendimiento de Girasol en Argentina (qq/Ha)

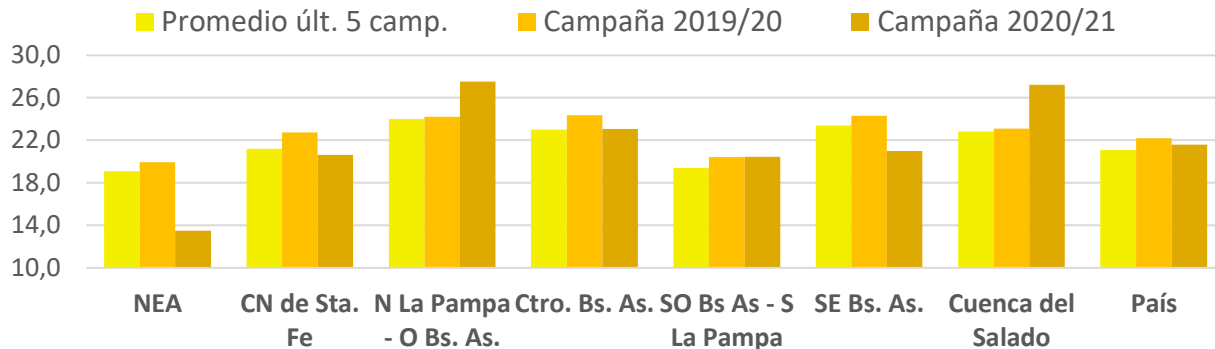

Rindes regionales (qq/Ha)

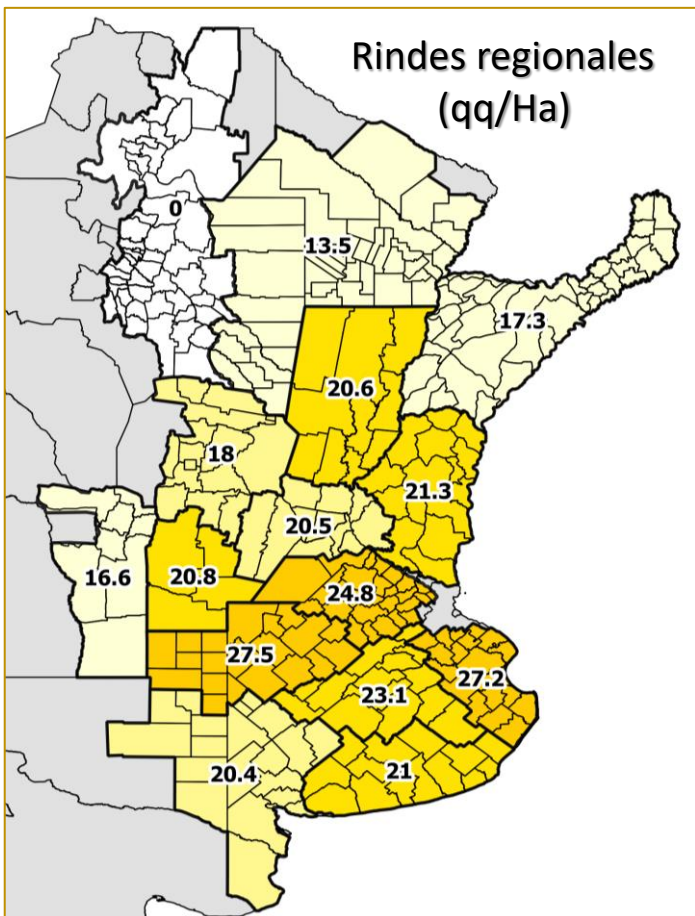

Diferencia porcentual de rendimientos zonales vs. U5C

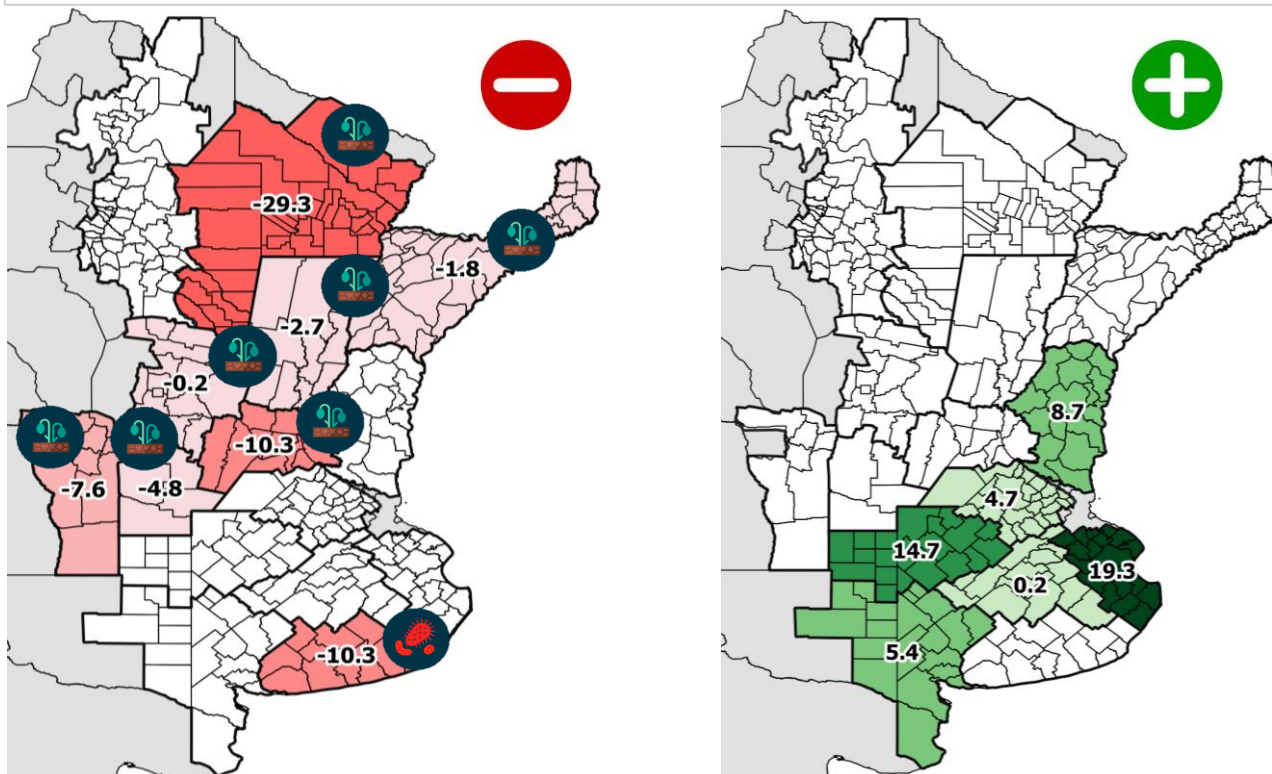

IMPACTO ECONÓMICO

MOLIENDA DE GIRASOL

en millones de toneladas

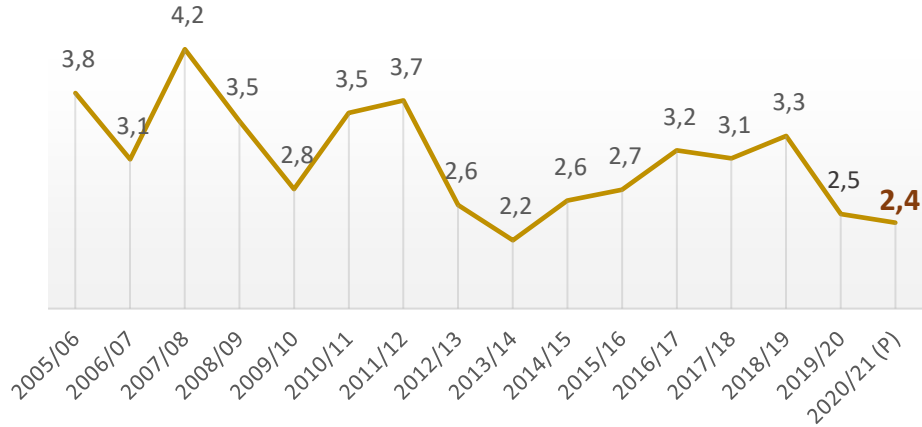

EVOLUCIÓN DEL PRECIO DISPONIBLE

en dólares por tonelada

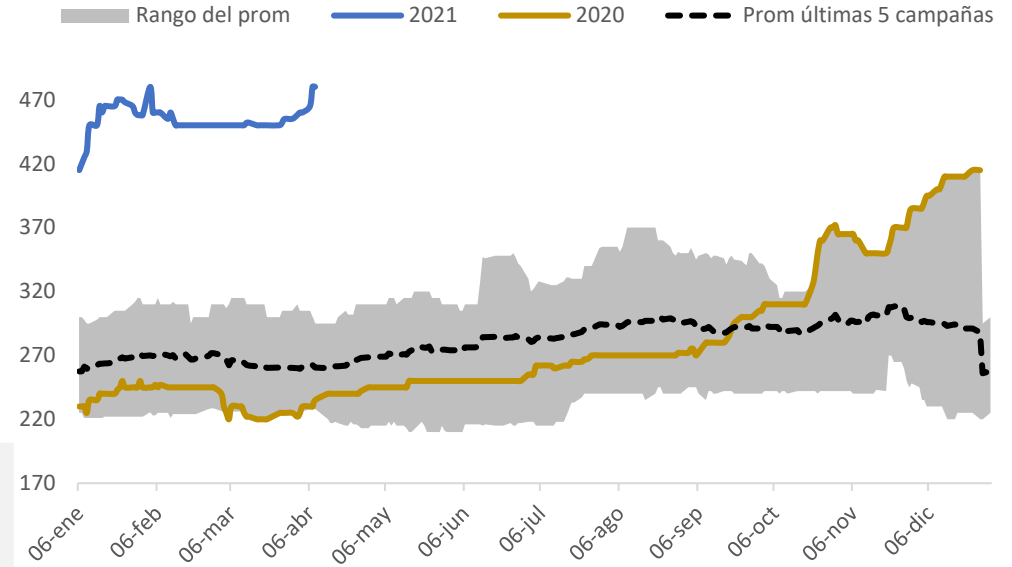

COMPRAS 2020/21 (al 31-03-21)

Sector Exportador e Industrial = 1,85 Mill Tns (95% Sector Industrial)
 % Vendido/Producido = 68% (restan por vender 0,85 Mill Tns)

EXPORTACIONES DE ACEITE DE GIRASOL

en millones de toneladas

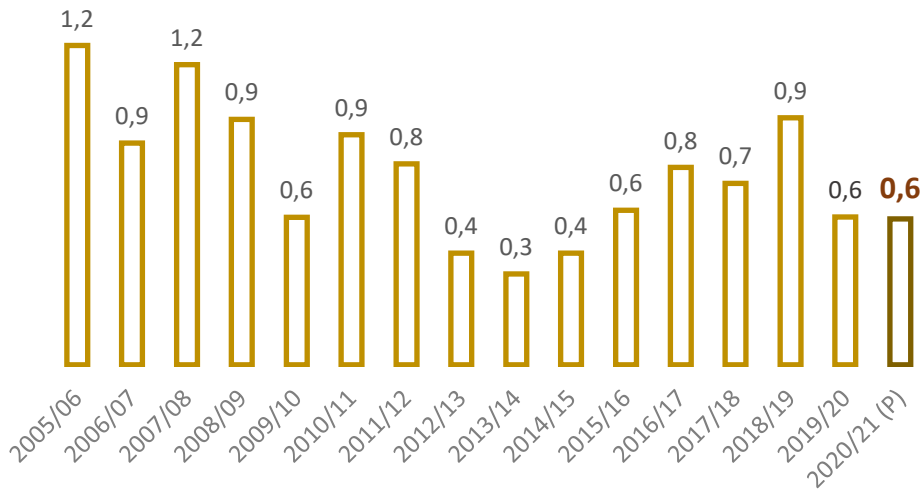

CONTRIBUCIÓN DE LA CADENA A LA ECONOMÍA

en millones de dólares

